

# 4-Zimmer-Maisonettewohnung

Straßbergerstraße 125

80809 München

- Grundriss und Wohnflächenberechnung -

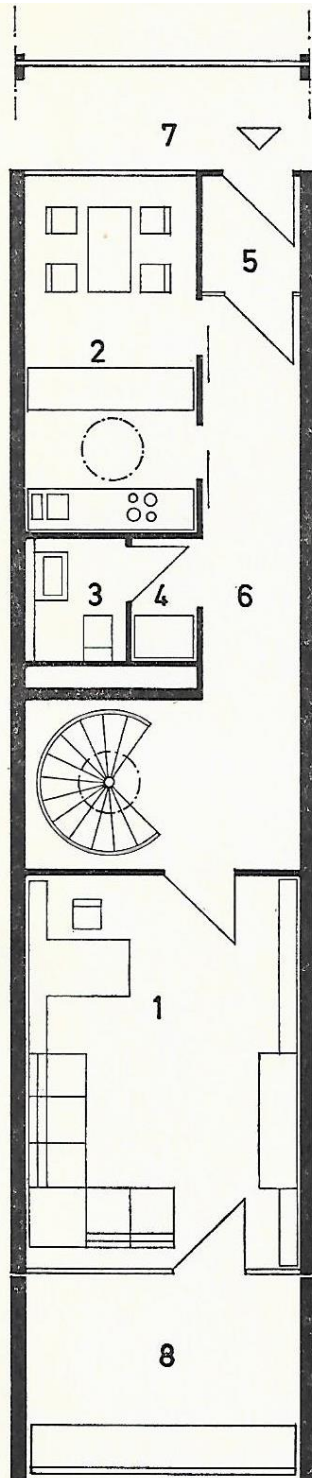

Ebene 05 (3. OG)  
Wohnungseingang

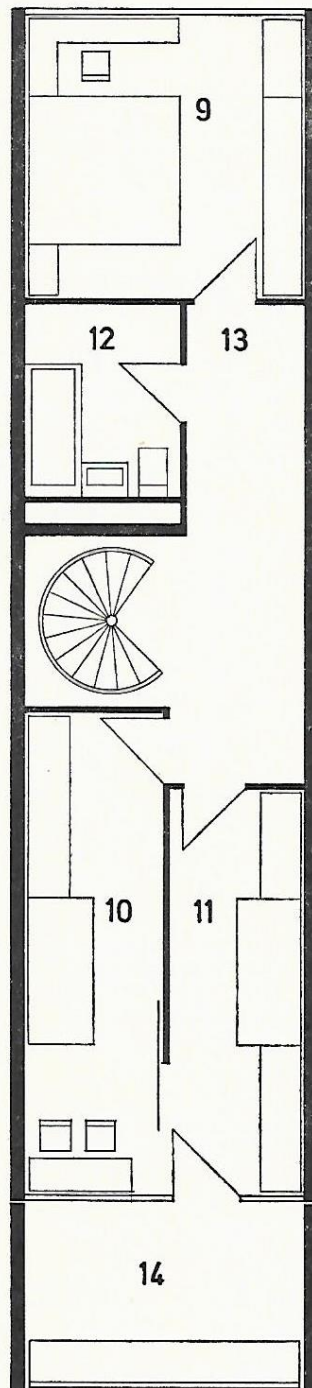

Ebene 04 (2. OG)

## Wohnung Nr. 05-04-04 Wohnung Nr. 05-04-09

1	Wohnzimmer	19,46 qm
2	Küche/Eßplatz	10,88 qm
3	WC	1,92 qm
4	Garderobe	1,47 qm
5	Windfang	1,99 qm
6	Flur	12,91 qm
7	Laubengang	
8	Terrasse (1/2)	3,70 qm
9	Schlafzimmer	14,02 qm
10	Kinderzimmer	11,95 qm
11	Kinderzimmer	9,65 qm
12	Bad/WC	5,17 qm
13	Flur	12,23 qm
14	Terrasse (1/2)	3,43 qm
Wohnfläche		<u>108,78 qm</u>